



**Câmara Municipal de Londrina**  
*Estado do Paraná*

PL: \_\_\_\_\_  
FL: \_\_\_\_\_

**PROJETO DE LEI Nº \_\_\_\_\_/2018**

**SÚMULA:** Estende, **em toda a sua extensão**, o percurso da Avenida Alziro Zarur em face de seu prolongamento, revoga integralmente o item 291 do artigo 1º da Lei nº 2.046, de 17 de abril de 1972, que denominou a Rua dos Melros, localizada no Conjunto Vitória Régia e **dá outras providências.**

SALA DAS SESSÕES, 2 de outubro de 2018.

NANTES  
VEREADOR



**Câmara Municipal de Londrina**  
Estado do Paraná

PL: \_\_\_\_\_  
FL: \_\_\_\_\_

**PROJETO DE LEI Nº \_\_\_\_\_/2018**

**SÚMULA:** Estende, **em toda a sua extensão**, o percurso da Avenida Alziro Zarur em face de seu prolongamento, revoga integralmente o item 291 do artigo 1º da Lei nº 2.046, de 17 de abril de 1972, que denominou a Rua dos Melros, localizada no Conjunto Vitória Régia e dá **outras providências**.

**A CÂMARA MUNICIPAL DE LONDRINA, ESTADO DO PARANÁ, APROVOU E EU, PREFEITO DO MUNICÍPIO, SANCIONO A SEGUINTE**

**LEI:**

**Art. 1º** Fica estendido, **em toda a sua extensão**, o percurso da Avenida Alziro Zarur em face de seu prolongamento: "Se inicia na confluência com a Rua Paul Harris e termina na rotatória localizada na confluência com a Avenida Robert Koch", todas da sede do Município.

**Art. 2º** Fica revogado integralmente o item 291 do artigo 1º da Lei nº 2.046, de 17 de abril de 1972, **que denominou a Rua dos Melros**, uma via pública localizada no Conjunto Vitória Régia, da sede do Município.

**Art. 3º** Caberá a Secretaria Municipal de Obras e Pavimentação, por meio de seu Departamento de Emplacamento, adotar as medidas administrativas e comunicar os demais órgãos e secretarias afins para as providências cabíveis em relação às alterações previstas nos artigos 1º e 2º desta lei.

**Parágrafo único.** A Empresa Brasileira de Correios e Telégrafos de Londrina, a Companhia de Saneamento do Paraná (SANEPAR), a Sercomtel S.A. Telecomunicações e a Companhia Paranaense de Energia (COPEL) também deverão ser comunicadas do teor desta lei.

**Art. 4º** Esta lei entrará em vigor na data de sua publicação, revogadas as disposições em contrário.

SALA DAS SESSÕES, 2 de outubro de 2018.

  
NANTES  
VEREADOR



**Câmara Municipal de Londrina**  
**Estado do Paraná**

PL: \_\_\_\_\_  
FL: \_\_\_\_\_

**PROJETO DE LEI Nº \_\_\_\_\_/2018**

**JUSTIFICATIVA**

A inclusa mensagem tem por finalidade estender, **em toda a sua extensão**, o percurso da Avenida Alziro Zarur, em face de seu prolongamento, revogar integralmente o item 291 do artigo 1º da Lei nº 2.046, de 17 de abril de 1972, que denominou a Rua dos Melros, localizada no Conjunto Vitória Régia, além de dar outras providências.

O que ocorreu foi que, por ocasião do alargamento/duplicação e prolongamento da Avenida Alziro Zarur, **o trecho da Rua dos Melros foi absorvido e incorporado** à caixa de rolamento da referida Avenida Alziro Zarur.

Entendemos que, neste caso pontual, não se aplica o **parágrafo único** do artigo 4º da Lei nº 7.631, de 30 de dezembro de 1998 (Lei de nomenclatura de vias públicas), ou seja, a exigência de concordância de, no mínimo, 51% dos proprietários ou dos moradores da via pública que terá seu nome alterado.

Com relação à numeração das casas não haverá nenhum tipo de transtorno para os moradores, tendo em vista que os números dos imóveis **da extinta Rua dos Melros** são completamente diferentes dos números dos demais imóveis localizados em toda a extensão da Avenida Alziro Zarur, ou seja, não haverá números idênticos e nem conflito de numeração.

De qualquer forma, é dever desse Egrégio Poder resolver os problemas dos moradores da **extinta** Rua dos Melros, que não estão conseguindo receber suas correspondências e encomendas por conta do ocorrido.

**Seguem anexos os demais documentos (fotos, mapas e outros) necessários à tramitação da matéria.**

Feita essa singela justificativa, esperamos contar com o apoio dos demais Nobres Edis.

SALA DAS SESSÕES, 2 de outubro de 2018.

  
NANTES  
VEREADOR



# Câmara Municipal de Londrina

Estado do Paraná

**LEI MUNICIPAL Nº 3.277, DE 29/05/1981 - Pub. FL 23/12/1981**

**Denomina artérias da sede do Município.**

*A CÂMARA MUNICIPAL DE LONDRINA, ESTADO DO PARANÁ, DECRETOU E EU, PREFEITO MUNICIPAL, SANCIONO A SEGUINTE LEI:*

**Art. 1º** Passa a denominar-se AVENIDA ALZIRO ZARUR, a atual Avenida "A", que começa na Avenida Paul Harris e termina no Lote 32 da Gleba Simon Frazer, na sede do Município, entre as Ruas Dom João VI e Marginal, do referido Loteamento.

**Art. 2º** Passa a denominar-se RUA MEIMEI, a atual travessa situada entre a Avenida São João e a área de terras de propriedade do Lar Anália Franco de Londrina. Começa na Rua Eleonor Roosevelt e termina na Rua Helen Keller.

**Art. 3º** Esta Lei entrará em vigor na data de sua publicação, revogadas as disposições em contrário.

*EDIFÍCIO DA PREFEITURA DO MUNICÍPIO DE LONDRINA, aos 29 de maio de 1.981.*

*ANTONIO CASEMIRO BELINATI  
Prefeito Municipal*

*ADEMAR TROIANO  
Secretário Geral*

*Ref.  
Projeto de Lei nº 27/81*



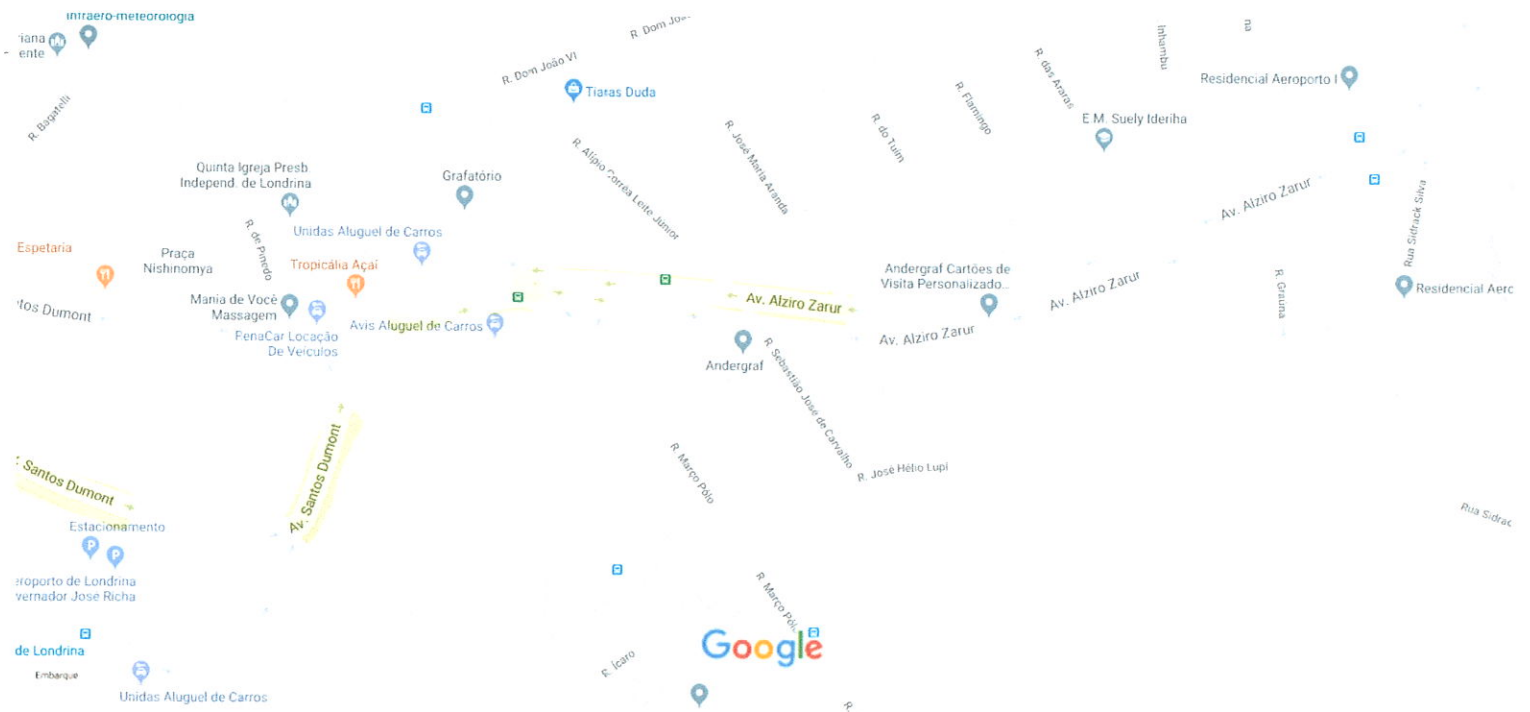

Dados do mapa ©2018 Google 50 m

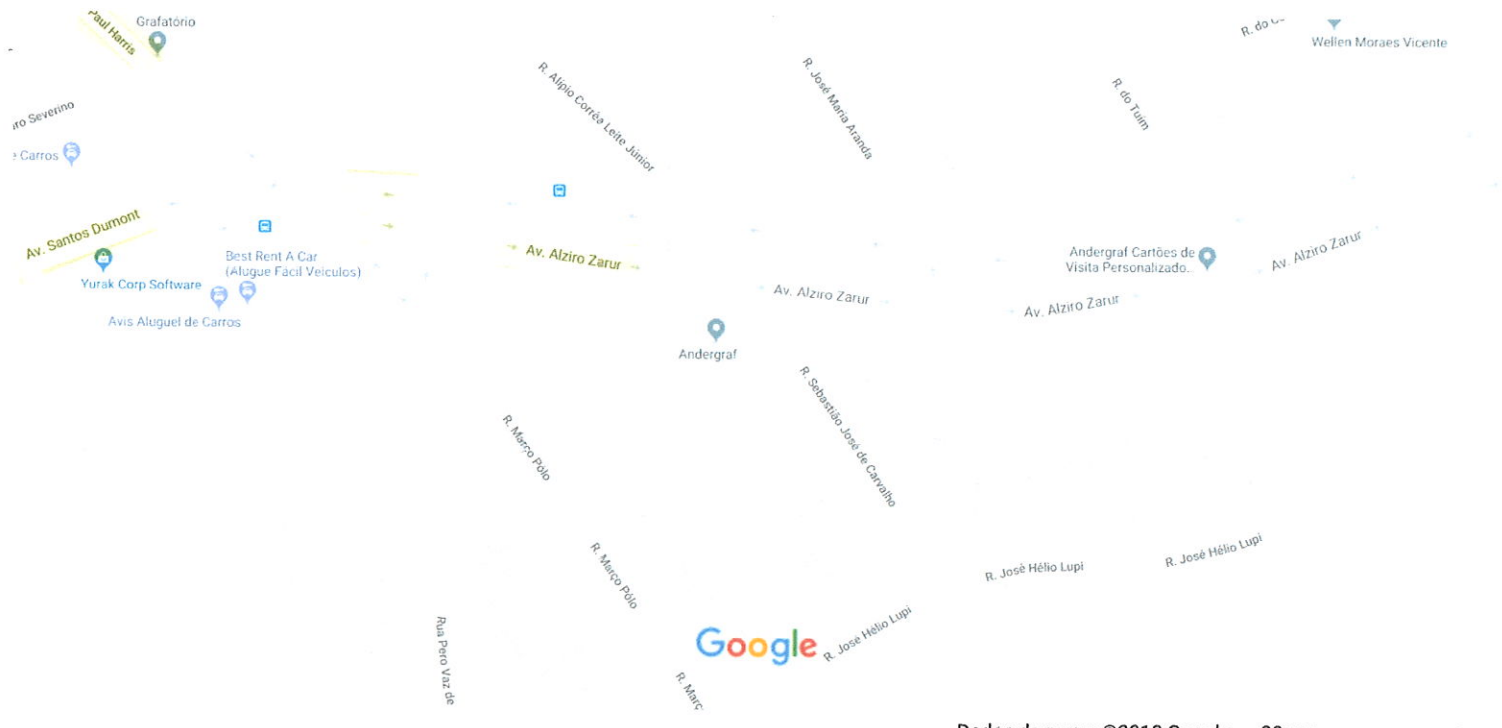

Dados do mapa ©2018 Google 20 m

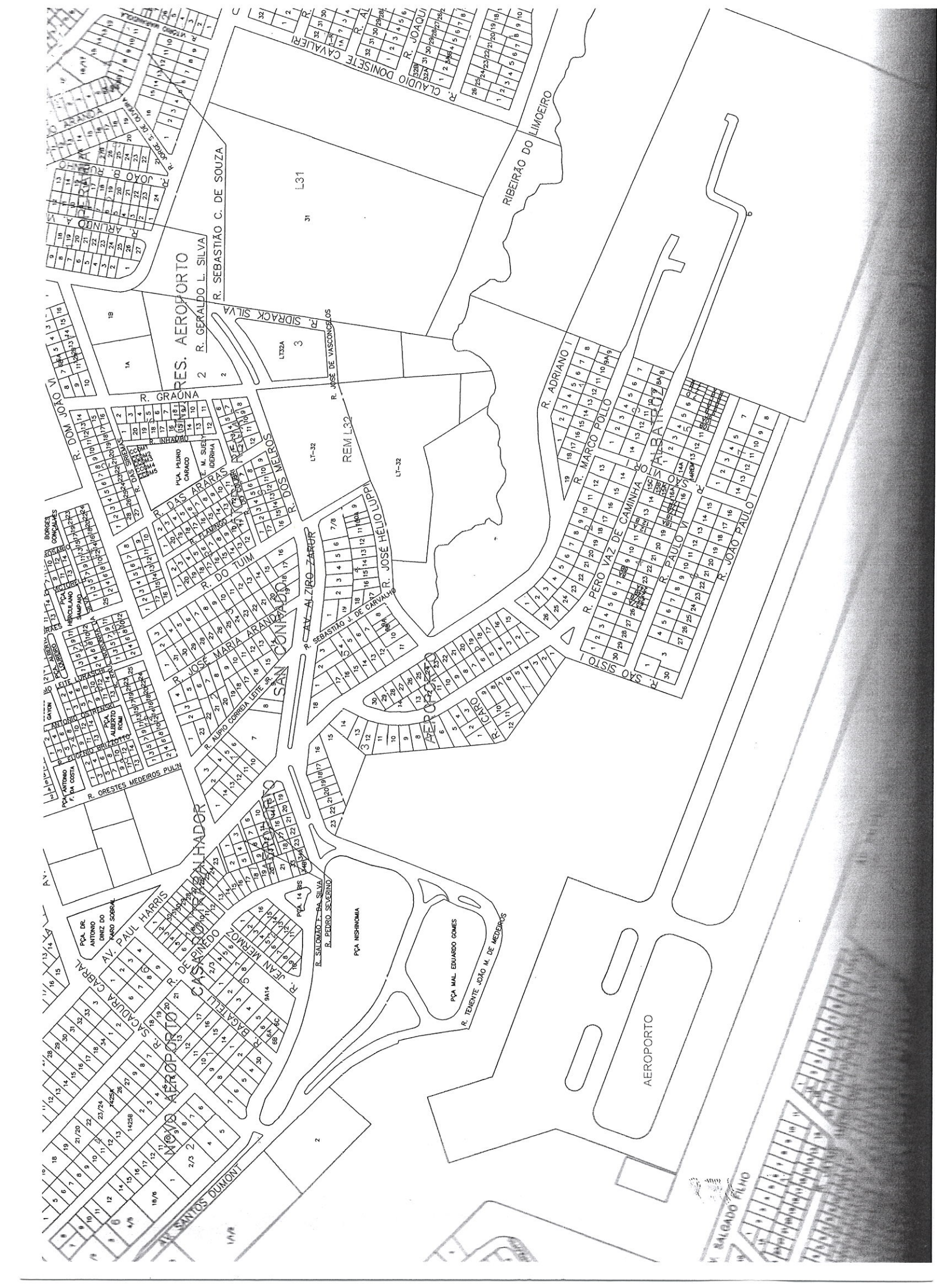

RES. AEROPORTO

R. SEBASTIÃO C. DE SOUZA

R. SADRACK SILVA

LTZA 3

L31

R. JOSÉ DE VASCONCELOS

R. GRAÇA

REML32

LT-32

REML32

LT-32

RIBEIRÃO DO LIMOEIRO

R. ADRIANO I

R. MARCO POLLO

R. PERO VAZ DE CAMINHA

R. SAO SISTO I

R. SAO PAULO I

R. JOAO PAULO I

R. JOAO PAULO I

R. JOAO PAULO I

R. JOAO PAULO I

R. JOAO PAULO I

R. JOAO PAULO I

R. JOAO PAULO I

R. JOAO PAULO I

R. JOAO PAULO I

R. SALOMÃO E. DA SILVA

R. PEDRO SEVERINO

PCA NISHINOMA

PCA MAL EDUARDO GOMES

R. TENENTE JOÃO M. DE MEDEIROS

AEROPORTO

R. SALGADO FILHO

PCA ANTONIO UNIZ DO AMARAL

PCA SERRA

PCA JACQUES

PCA MERCEDES

PCA SAMPÃO

PCA SERRA

PCA SERRA

PCA SERRA

PCA SERRA

PCA SERRA

PCA SERRA

PCA SERRA

PCA SERRA

PCA SERRA

PCA SERRA

PCA SERRA

PCA SERRA

PCA SERRA

PCA SERRA

PCA SERRA

PCA SERRA

PCA SERRA

PCA SERRA

PCA SERRA

PCA SERRA

PCA SERRA

PCA SERRA

PCA SERRA

PCA SERRA

PCA SERRA

PCA SERRA

PCA SERRA

R. SANTOS DUMONT

R. DOM JOAO VI

R. DOM JOAO VI

R. DOM JOAO VI

R. DOM JOAO VI

R. DOM JOAO VI

R. DOM JOAO VI

R. DOM JOAO VI

R. DOM JOAO VI

R. DOM JOAO VI

R. DOM JOAO VI

R. DOM JOAO VI

R. DOM JOAO VI

R. DOM JOAO VI

R. DOM JOAO VI

R. DOM JOAO VI

R. DOM JOAO VI

R. DOM JOAO VI

R. DOM JOAO VI

R. DOM JOAO VI

R. DOM JOAO VI

R. DOM JOAO VI

R. DOM JOAO VI

R. DOM JOAO VI

R. DOM JOAO VI

R. DOM JOAO VI

R. DOM JOAO VI

R. DOM JOAO VI

R. DOM JOAO VI

R. DOM JOAO VI

R. DOM JOAO VI

R. DOM JOAO VI

R. DOM JOAO VI



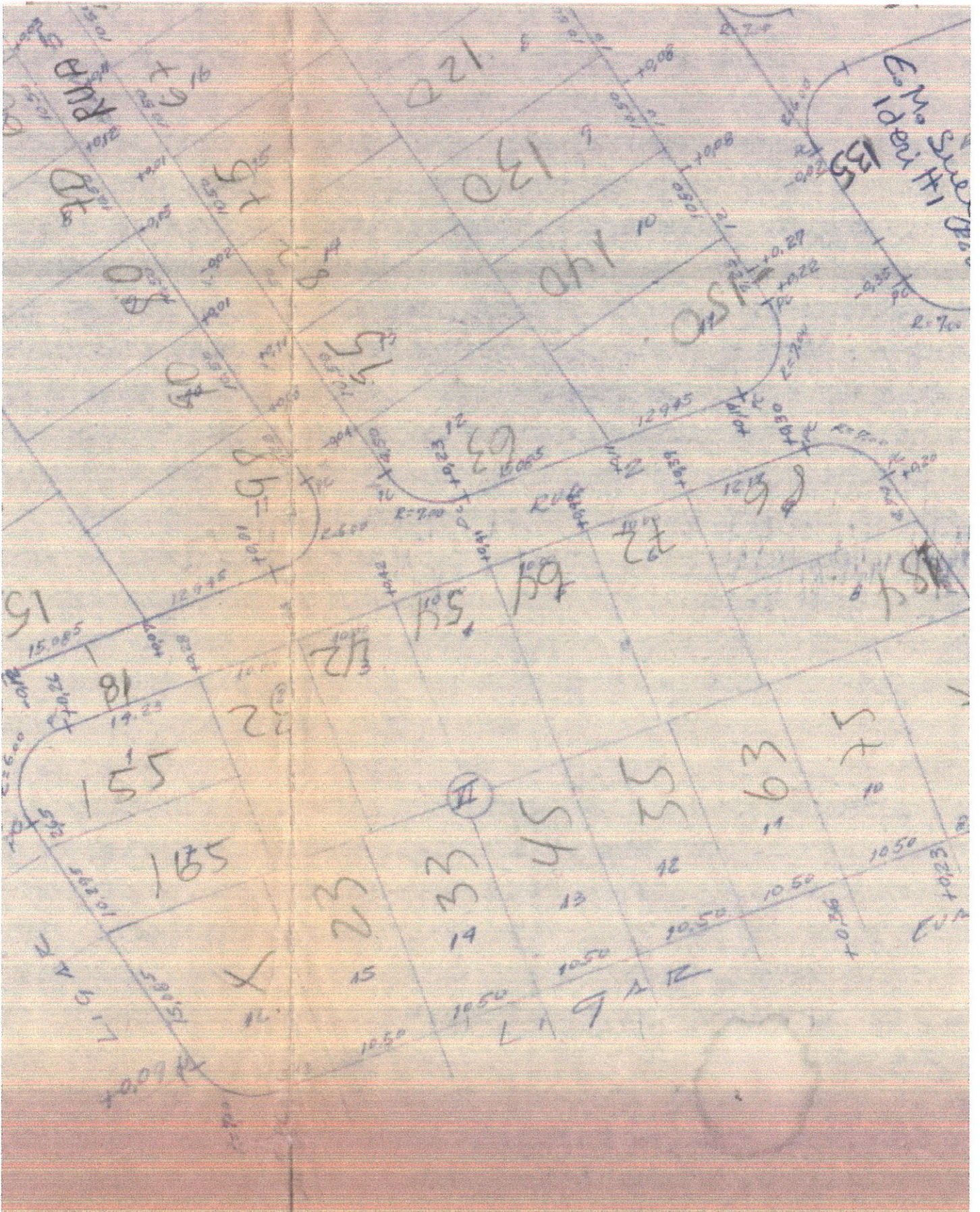



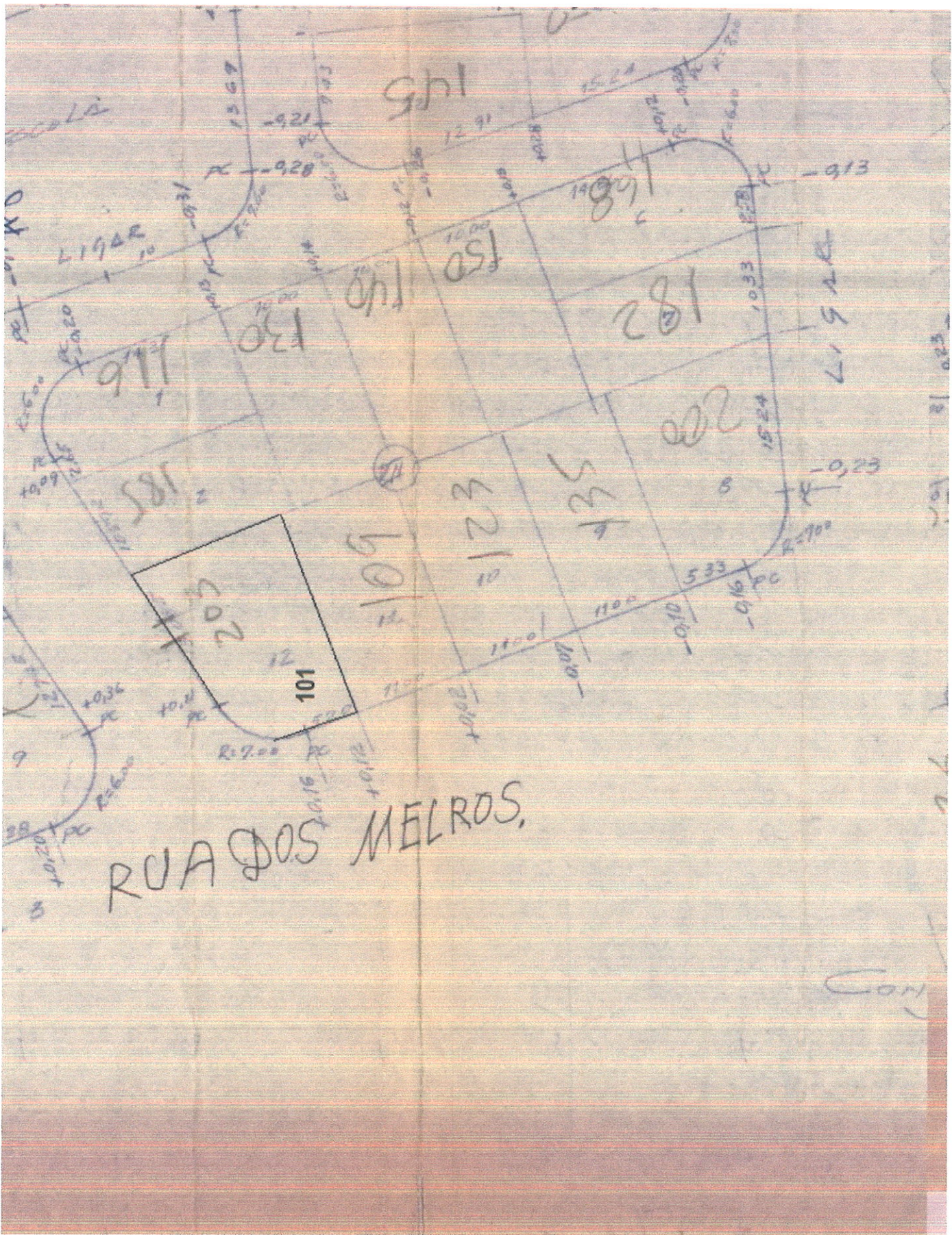



Rua  
dos Merlos

Rua  
Graúna















# Câmara Municipal de Londrina

Estado do Paraná

**LEI MUNICIPAL Nº 2.046, DE 17/04/1972 - Pub. FL 04/08/1972**

Mostrar o art. nº...

*A CÂMARA MUNICIPAL DE LONDRINA, ESTADO DO PARANÁ, DECRETOU E EU, PREFEITO MUNICIPAL, SANCIONO A SEGUINTE LEI:*

**Art. 1º** Os logradouros públicos - avenidas, alamedas, praças, ruas e travessas oficialmente reconhecidos e integrantes da área urbana do Distrito da Sede do Município de Londrina, passam a ter as seguintes denominações e limites:

1. **RUA SERRA DOS ANDES** - Começa na Rua Serra de Santana e termina na Rua Serra dos Pirineus, entre as Quadras 2 e 3 do Jardim Messiânico.

2. **RUA SERRA DA MUTUCA** - Começa na Rua Serra de Santana e termina na Rua Serra dos Pirineus, entre as Quadras 3 e 4, do Jardim Messiânico.

3. **RUA SERRA DAS COROAS** - Começa na Rua Serra Roraima, no Jardim Jóquei Club, e termina na Rua Serra dos Pirineus, entre a Quadra 4 e a área de reserva do Jardim Messiânico.

4. **RUA SERRA DO FRADE** - Começa na Rua Serra de Sanatana e termina na Rua Serra dos Pirineus, entre a Praça e a área de reserva do Jardim Messiânico.

5. **RUA SERRA DO TUBARÃO** - Começa na Rua Roraima, no Jardim Jóquei Club, e termina na Rua Serra de Sanatana, entre as Quadras 6 e 8, do Jardim Messiânico.

6. **RUA SERRA DA CARIOCA** - Começa na Rua Serra de Santana, entre as Quadras 9 e 17-A, do Jardim Messiânico, e termina na divisa Noroeste do Jardim Jóquei Club.

7. **RUA SERRA JAPUÍRA** - Começa entre as Quadras 17 e 17-A e Praça do Jardim Messiânico, e termina na divisa Noroeste do Jardim Jóquei Club.

8. **RUA SERRA DE SANTANA** - Começa na Rua Serra Japuira e termina na Rua Serra Caiada, entre as Quadras 1, 2 e 5 do Jardim Messiânico.

9. **RUA SERRA CAIADA** - Começa na Rua Serra dos Pirineus e termina na divisa do Jardim Jóquei Club, entre as Quadras 1 e 2 do Jardim Messiânico.

10. **AVENIDA AGULHAS NEGRAS** - Começa na Av. Artur Thomas e termina na Avenida Serra da Esperança, entre as Quadras 1, 2 e 6 e Praça do Parque Rodocentro.

11. **RUA SERRA PEDRA SELADA** - Começa na Av. Artur Thomas e termina na Av. Serra da Esperança, entre as Quadras 2, 4, 5 e 6, do Parque Rodocentro.

12. **RUA SERRA CORUMBÁ** - Começa na Av. Agulhas Negras e termina na Rua Serra Pedra Selada, entre as Quadras 3, 4 e 6 e Praça do Parque Rodocentro.

13. **RUA SERRA DAS VERTENTES** - Começa na Av. Agulhas Negras e termina na Rua Serra Pedra Selada, entre as Quadras 2, 3, e 4 Praça do Parque Rodocentro.

14. **RUA SERRA DO URUCUM** - Começa na Rua Serra Corumbá e termina na Rua Serra das Vertentes, entre a Quadra 3 e Praça do Parque Rodocentro.

15. **RUA SERRA DE ITATIAIA** - Começa na Rua Serra Corumbá e termina na Rua Serra das Vertentes, entre as Quadras 3 e 4 do Parque Rodocentro.

16. **RUA CABO FRIO** - Começa na divisa Suleste da Chácara 14, destacada do Lote 170, da Gleba Patrimônio de Londrina, e termina na divisa Noroeste do Lote 167, paralela à direita pela Rua Uberlândia, dentro do Loteamento denominado Parque Alvorada.

17. **RUA JOÃO BORGES** - Começa no prolongamento da Rua Rudolf Diesel e termina no prolongamento da Rua Samuel Morse, tendo como confrontantes as Quadras 1 e 2 do Jardim Tóquio.

18. **RUA VICTÓRIO SISTI** - Começa no prolongamento da Rua Samuel Morse, seguindo em curva, termina na divisa do Lote 174, da G.P.L., entre as Quadras 3 e 4, 5 e 6, do Jardim Tóquio.

19. **RUA DRAGEM FELD** - Começa na Rua Victório Sisti e termina na divisa Nordeste do Lote 174, da G.P.L., entre as Quadras 3 e 4, do Jardim Tóquio.

20. **RUA PEDRO NOLASCO DA SILVA** - Começa no prolongamento da Rua Samuel Morse, seguindo em curva até a divisa Norte do Lote 173 da G.P.L., tendo como confrontantes as Quadras 5, 7, 8 e 9 do Jardim Tóquio.

21. **DR. OSWALDO A. PALHARES** - Começa na divisa Sudoeste do Lote 171 e seguindo em curva até a divisa Norte do Lote 173 da G.P.L., tendo como confrontantes as Quadras 7, 8, 9, 10, 11, 12, 13 e 14, do Jardim Tóquio.

22. **RUA TAMEKISHI HARA** - Começa na divisa Sudoeste do Lote 171 da G.P.L., e seguindo em curva até a divisa do Lote 173 da G.P.L., tendo como confrontantes as Quadras 11, 12, 13, 14, 15, 16, 17 e 18, do Jardim Tóquio.

23. **RUA ACHIRO KAWAZAKI** - Começa na divisa Sudoeste do Lote 171 da G.P.L., e seguindo em curva até a divisa Norte do Lote 173 da G.P.L., tendo como confrontantes as Quadras 15, 16, 17, 18, 19, 20, 21 e Praça do Jardim Tóquio.

24. **RUA YOSHIKAWA KOJI** - Começa na Rua Achiro Kawasaki e seguindo em curva reversa até a divisa Norte do Lote 173, da G.P.L., tendo como confrontantes as Quadras 19, 20, 21, 22 e 23, Praça e área de reserva do Jardim Tóquio.



25. AV. DR. JOÃO NICOLAU - Começa na divisa Sudoeste do Lote 171 da G.P.L., seguindo em curva até a divisa Norte do Lote 173 da G.P.L., tendo como confrontantes as Quadras 22 e 23, área de reserva e parte do Jardim Tóquio.

26. RUA MIGUEL KARAKSOFF - Começa na Rua Victório Sisti e termina na Rua Yoshikawa Koji. Primeira rua paralela à Rua Anatólio Michaelowski, no Jardim Tóquio.

27. RUA ANATÓLIO MICHAELOWISKI - Começa na Rua Samuel Morse e termina na Rua Yoshikawa Koji. Primeira rua paralela à Rua Miguel Karaksoff.

28. RUA ALBERT SCHWEITZER - Começa na divisa Nordeste do Lote 173 da G.P.L., e termina na Rua John Dalton, entre a área destinada à Parque, Quadra 10 e Praça do Jardim Universitário.

29. RUA PEDRO ABELARDO - Começa na Rua John Dalton e termina na Rua Albert Schweitzer, entre as Quadras 8, 9 e 10 e Praça do Jardim Universitário.

30. RUA PROFª DELVINA BORGES - Começa na Rua John Dalton e termina na divisa Nordeste do Lote 173 da G.P.L., entre as Ruas Pedro Abelardo e Profª Maria do Rosário Castaldi, no Jardim Universitário.

31. RUA PROFª MARIA DO ROSÁRIO CASTALDI - Começa na Rua John Dalton e termina na divisa Nordeste do Lote 173 da GPL entre as Ruas Profª Delvina Borges e Mário de Andrade, no Jardim Universitário.

32. RUA MÁRIO DE ANDRADE - Começa na Rua John Dalton e termina na divisa Nordeste do Lote 173 da G.P.L., entre as Ruas Profª Maria do Rosário Castaldi e Nicolau Copérnico, no Jardim Universitário.

33. RUA NICOLAU COPÉRNICO - Começa na Av. Prefeito Faria Lima e termina na divisa Nordeste do Lote 173 da G.P.L., entre as Quadras 1 e 2 e Praça do Jardim Universitário.

34. RUA SÊNECA - Começa na Rua Nicolau Copernico e termina na Rua Mário de Andrade, entre as Quadras 1 e 2 no Jardim Universitário.

35. RUA AUGUSTO COMTE - Começa na Rua Profª Mária do Rosário Castaldi e termina na Rua Profª Delvina Borges, entre as Quadras 6 e 7 do Jardim Universitário.

36. RUA ERNESTO BLEINROTH - Começa na Rua Profª Delvina Borges e termina na Rua Pedro Abelardo, entre as Quadras 8 e 9 do Jardim Universitário.

37. RUA JOHN DALTON - Começa na Rua Prefeito Faria Lima e termina na Rua Albert Schweitzer, paralela à divisa Sudoeste do Lote 157-B e as quadras do Jardim Universitário.

38. RUA PREFEITO FARIA LIMA - Começa na Rua Maringá e termina no prolongamento da Av. Albert Schweitzer tendo a esquerda no início o Jardim Maringá, e à direita, nas imediações do término o Jardim Universitário e Lote 173 da G.P.L.

39. **RM RA** AVENIDA PRESIDENTE CASTELO BRANCO - Começa no balão da Rua Maringá, segue na direção Leste-Oeste, passa entre o Jardim Presidente e o Parque Residencial Dom Ático, cruza o Ribeirão Cambé, seguindo à esquerda do Jardim Universitário, contorna o balão existente nas proximidades da PR-72 e termina junto ao Viaduto da Rodovia Celso Garcia Cid.

40. RUA JOSÉ MARIA DA SILVA PARANHOS - Começa na Rua Presidente Castelo Branco e termina na divisa Norte do Lote 159-B, da G.P.L., entre as Ruas Arthur Jaceguay e Luiz Alves de Lima e Silva, nos Jardins Presidente e Itamaraty.

41. RUA LUIZ ALVES DE LIMA E SILVA - Começa na Rua Presidente Castelo Branco e termina na divisa Norte do Lote 159-B, da G.P.L., nos Jardins Presidente e Itamaraty.

42. RUA BARÃO DE MESQUITA - Começa na divisa Sul do Lote 161 da G.P.L., e termina na divisa Norte do Lote 159-B, da G.P.L., entre as Ruas Luiz Alves de Lima e Silva e Joaquim Teixeira Leite, nós Jardins Presidente e Itamaraty.

43. RUA JOAQUIM TEIXEIRA LEITE - Começa na divisa Sul do Lote 161 da G.P.L., e termina na divisa Norte do Lote 159-B, da G.P.L., entre as Ruas Barão de Mesquita e Marquês de Valença, nos Jardins Presidente e Itamaraty.

44. RUA MARQUÊS DE VALENÇA - Começa na divisa Sul do Lote 161, da G.P.L., e termina na divisa Norte do Lote 159-B, da G.P.L., entre as Ruas Joaquim Teixeira Leite e Joaquim Nabuco, nos Jardins Presidente e Itamaraty.

45. RUA SOLON - Começa na Av. Prefeito Faria Lima e termina na divisa Oeste do Lote A-C-E da Fazenda Palhano, entre as Quadras 1 e 2, do Jardim Maringá.

46. RUA ROBERT BOYLE - Começa na Av. Prefeito Faria Lima e termina na divisa Oeste do Lote A-C-E da Fazenda Palhano, entre as Ruas Solon e Renê Descartes.

47. RUA RENÊ DESCARTES - Começa na Av. Prefeito Faria Lima e termina na divisa Oeste do Lote A-C-E, da Fazenda Palhano, entre as Ruas Robert Boyle e Charles Robert Darwin, no Jardim Maringá.

48. RUA CHARLES ROBERT DARWIN - Começa na divisa Leste do Lote 13, da Fazenda Palhano e termina na divisa Oeste do Lote A, C, E, da Fazenda Palhano, entre as Ruas Renê Descartes e Pierre Curie, do Jardim Maringá.

49. AVENIDA PIERRE CURIE - Começa na divisa Leste do Lote 13 da Fazenda Palhano e termina no Lote A, C, e E, da Fazenda Palhano, entre as Quadras 5 e 6 e parte do Jardim Maringá.

50. RUA TALES DE MILETO - Começa na Rua Renê Descartes e termina na Rua Robert Boyle, entre a Quadra 3 e Praça do Jardim Maringá.

51. RUA ARISTÓTELES - Começa na Rua Charles Robert Darwin e termina na Rua Renê Descartes, entre as Quadras 4 e 7, do Jardim Maringá.

52. RUA ROUSSEAU - Começa na Av. Pierre Curie e termina na Rua Charles Robert Darwin, entre as Quadras 5 e 6 do Jardim Maringá.

53. RUA MAR VERMELHO - Começa na Rua Quito e termina na Rua Bombaim, dentro do Lote 65-A, da Gleba Cambé, subdivisão em Chácaras.

54. RUA MANÁGUA - Começa no prolongamento da Rua Guadalajara e termina no prolongamento da Rua Montevidéu, a primeira rua paralela à esquerda da Rua Georgetown do Jardim Arco Iris.

55. RUA LAS VEGAS - Começa na Rua Manágua e termina na divisa do Lote 64-B, da Gleba Cambé, entre as Ruas Havana e prolongamento da Rua Caracas no Jardim Arco Iris.

56. RUA HAITI - Começa na Rua Havana e termina na divisa Leste do Lote 64-B, da Gleba Cambé, entre a Quadra 11 e Praça do Jardim Arco Iris.

57. RUA HAVANA - Começa na Rua Montevidéu e termina na divisa Leste do Lote 64-B, da Gleba Cambé, entre a Praça e as Quadras 10 e 11, do Jardim Arco Iris.

58. RUA BOGOTÁ - Começa na Rua Paramaribo e termina na Rua Quito, entre as Quadras 1 e 2, do Jardim Santa Rosa.

59. RUA PARAMARIBO - Começa na Rua Georgetown e termina na divisa Leste do Lote 64-B, da Gleba Cambé, entre



as Quadras 1 e 2 do Jardim Santa Rosa e 1, 2 e Praça do Jardim Arco-Iris.

**60. RUA OLINDA** - Começa na Avenida Bandeirantes e termina na divisa Norte dos Lotes 122 e 124, da G.P.L., entre o prolongamento da Av. Igapó e Avenida Bandeirantes, na Vila Ipiranga. Trecho da atual Rua Pernambuco.

**61. RUA MARTIN LUTHER KING** - Começa na Rua Antonio Moraes Barros e termina na divisa Sul dos Lotes 122 e 124, da G.P.L., entre Av. Igapó e Thomaz Gonzaga, no Jardim Petrópolis.

**62. RUA AUGUSTO DE SOUZA BRANDÃO** - Começa na Rua Clóvis Beviláqua e termina na Rua Ana Neri, entre as Ruas Henrique Dias e Almirante Tamandaré, no Jardim Nova Londres e Vila Zelina.

**63. RUA CONDE DE NOVA FRIBURGO** - Começa na Avenida Igapó e termina na Rua Clóvis Beviláque, entre os Lotes 108 e 109 da G.P.L.

**64. RUA HIPÓCRATES** - Começa na divisa Noroeste do remanescente dos Lotes 102, 103 e 104, da G.P.L., e termina a Sudoeste do Lote 104 da G.P.L., primeira rua paralela à esquerda da Rua Duque de Caxias, no Jardim Erotildes.

**65. RUA HOMERO** - Começa no prolongamento na Rua Lauro Muller e termina na divisa Sudoeste do Lote 104, da G.P.L., primeira rua paralela à Av. Igapó, entre as Quadras 3 e 4 do Loteamento constituído pelo Lote 104, da G.P.L.

**66. RUA EUCLIDES** - Começa no prolongamento da Rua Lauro Muller e termina na divisa Sudoeste dos Lotes 102, 103 e 104 da G.P.L., primeira rua paralela à esquerda da Rua Ptolomeu no Jardim Erotildes

**67. RUA HERODOTO** - Começa no prolongamento da Rua Lauro Muller e termina na divisa Sudoeste dos Lotes 102, 103 e 104, da G.P.L., entre a Rua Ptolomeu e a faixa de alta tensão da Copel, no Jardim Erotildes.

**68. RUA PTOLOMEU** - Começa na Rua Ovídio e termina na divisa Sudoeste dos Lotes 102, 103 e 104 da G.P.L., entre as Ruas Euclides e Herodoto, no Jardim Erotildes.

**69. RUA OVÍDIO** - Começa na Rua Herodoto e termina na Rua Euclides, primeira rua paralela à direita da Rua Lauro Muller, no Jardim Erotildes.

**70. RUA ITÁPOLIS** - Antiga Rua Cambuquira, começa na Rua Araçatuba e termina na divisa Leste do Parque Alvorada, entre as Ruas Ibirá e Lindóia.

**71. RUA ADRIÁTICO** - Começa na Rua Peru e segue em curva até divisa Norte da Chácara nº 2, da Vila Rodrigues, primeira rua à esquerda da Rua Panamá, no Jardim Indianópolis.

**72. RUA ANÍSIO RIBAS BUENO** - Começa na Rua Dom João VI e termina na Av. Robert Cock, primeira rua paralela à direita da Rua Arlindo A. Vieira, na Vila Operária.

**73. RUA ARLINDO A. VIEIRA** - Começa na Rua Dom João VI e termina na Av. Robert Cock, entre as Ruas João B. Rubinho e Anísio Ribas Bueno, na Vila Operária.

**74. RUA JOÃO B. RUBINHO** - Começa na Rua Geraldo Luiz Silva e termina na Rua Robert Cock, primeira rua paralela à esquerda da Rua Arlindo A. Vieira, na Vila Operária.

**75. RUA GERALDO LUIZ SILVA** - Começa na Rua Arlindo A. Vieira e termina na divisa Sudoeste do Lote 30-A, da Gleba Simon Frazer, entre as Quadras 2 e 3, da Vila Operária.

**76. RUA AVENIDA ROBERT KOCH** - Começa na Rua Dom João VI, segue em curva e depois em linha reta no sentido Leste, passando pelos Jardins Pérola, Monte Rey e Aragarça, e termina na Rua Leontina da Conceição Gayon, no Conjunto Habitacional Ernani Moura Lima I.

**77. RUA XENOFONTE** - Começa no prolongamento da Rua Dom Henrique e termina na divisa Noroeste do remanescente do Lote 36, da Gleba Simon Frazer, no Jardim Vera Cruz.

**78. RUA FRANCIS BACON** - Começa no prolongamento da Rua Fernão de Magalhães e termina na Rua Dr. Arlindo Carmona, primeira rua paralela à direita do prolongamento da Rua Dom Henrique, no Jardim Vera Cruz.

**79. RUA HANS STADEN** - Começa na Rua Dr. Arlindo Carmona e termina na divisa Oeste do Lote 37-A, da Gleba Simon Frazer, entre as Quadras 1 e 2, no Jardim Tomy.

**80. RUA VICENTE PINZON** - **VI** Começa na Rua Dr. Arlindo Carmona e termina na divisa Oeste do Lote 37-A, da Gleba Simon Frazer, primeira rua paralela à direita da Rua Hans Staden, entre a Quadra 2 e Praça do Jardim Tomy.

**81. RUA JAMES COCK** - Começa na Rua Dr. Arlindo Carmona e termina na divisa Oeste do Lote 37-A, da Gleba Simon Frazer primeira rua paralela à direita da faixa de alta tensão da Copel, entre as Quadras 3 e 4 e a Praça do Jardim Tomy.

**82. RUA ALONSO DE OJEDA** - Começa na Rua James Cook e termina na Rua Dom Henrique, entre as Quadras 3 e 4, do Jardim Tomy.

**83. RUA DR. ARLINDO CARMONA** - Começa na Rua Dom Henrique e termina na Quadra 1, do Jardim Tomy, entre os Jardins Tomy e Vera Cruz e terreno da Sub-Estação da Copel.

**84. RUA DAVID LIVINGSTONE** - Começa na Rua Dom Henrique e termina no prolongamento da Rua Álvares Cabral, entre as Quadras 5 e 6 do Jardim Tomy.

**85. RUA TEREZA DE ÁVILA** - Começa na Rua Maria Madalena e segue contornando as Quadras 6 e 7, do Jardim Gayon, e termina na Av. Paul Harris.

**86. RUA MARIA MADALENA** - Começa na Av. São João e termina na Av. Paul Harris, entre as Ruas Tereza de Ávila e Catarina de Bora, no Jardim Gayon.

**87. RUA DÉBORA** - Começa no prolongamento da Av. Paraná e termina na Rua São João, entre as Ruas Raquel e Rebeca, no Jardim Gayon.

**88. RUA REBECA** - Começa no prolongamento da Av. Paraná e termina na Rua Annie Bessant, entre as Ruas Débora e Catarina de Bora, no Jardim Gayon.

**89. RUA RAQUEL** - Começa na Rua Rainha de Sabá e termina na Rua Annie Bessant, entre a Rua Débora e Av. Paul Harris, no Bairro Nossa Senhora de Lourdes.

**90. RUA RAINHA DE SABÁ** - Começa na Av. Paul Harris e termina na Rua Débora, entre os terrenos da Serraria Curotto e Rua Annie Bessant, no Bairro Nossa Senhora de Lourdes.

**91. RUA DO MORANGO** - Começa na Rua do Araticum e termina na Rua da Cerejeira, primeira rua paralela à esquerda do prolongamento da Rua das Laranjeiras, nos Jardins Interlagos e Marabá.

**92. RUA DA PEREIRA** - Começa na Rua do Araticum e termina na Rua do Morango, entre as Quadras 2 e 3, do Jardim Interlagos.

**93. RUA DA CEREJEIRA** - Começa na Rua do Araticum e termina na divisa Oeste da Chácara "B" da subdivisão do Lote 14-B da Gleba Lindóia, entre as Ruas dos Caquizeiros e da Pereira, nos Jardins Marabá e Interlagos.



**94. RUA DO TAMARINO** - Começa na Rua das Goiabeiras e termina na divisa Oeste da Chácara "I", da subdivisão do Lote 14-B, da Gleba Lindóia, entre as Ruas da Groselha e dos Caquizeiros, no Jardim Marabá.

**95. RUA DAS BANANEIRAS** - Começa na Rua Mangaba e termina na divisa Oeste da Chácara "I", subdivisão do Lote 14-B, da Gleba Lindóia, atravessando no sentido Leste-Oeste, os Jardins Mairá, Interlagos e Marabá.

**96. RUA DO MELÃO** - Começa na Rua da Groselha e termina na divisa Oeste do Lote 14-B, da Gleba Lindóia, entre as Ruas das Bananeiras e do Pinhão, no Jardim Marabá.

**97. RUA DO PINHÃO** - Começa na Rua da Groselha e termina na divisa Oeste do Lote 14-B, da Gleba Lindóia, entre as Ruas do Melão e da Gabiroba, no Jardim Marabá.

**98. RUA DA GABIROBA** - Começa na Rua da Groselha e termina na divisa Oeste do Lote 14-B, da Gleba Lindóia, entre as Ruas do Pinhão e do Guaraná, no Jardim Marabá.

**99. RUA DO GUARANÁ** - Começa na Rua Groselha e termina na divisa Oeste do Lote 14-B, da Gleba Lindóia, entre as Ruas da Macieira e da Gabiroba, no Jardim Marabá.

**100. RUA DA MACIEIRA** - Começa na Rua da Groselha e termina na divisa Oeste do Lote 14-B, da Gleba Lindóia, entre as Ruas do Guaraná e do Pêssego.

**101. RUA DO PÊSSEGO** - Começa na Rua da Groselha e termina na divisa Oeste do Lote 14-B, da Gleba Lindóia, entre as Ruas da Macieira e das Limeiras.

**102. RUA DAS LIMEIRAS** - Começa na divisa Leste do Lote 12 da Gleba Lindóia e termina na divisa Oeste do Lote 14-B, da Gleba Lindóia, entre as Ruas do Pêssego e do Parreiral.

**103. RUA DO PARREIRAL** - Começa na divisa Leste do Lote 12, da Gleba Lindóia, e termina na divisa Oeste do Lote 14-B, da Gleba Lindóia, primeira rua à esquerda da Rua das Limeiras, do Jardim Marabá.

**104. RUA DA GROSELHA** - Começa na Rua das Limeiras e termina na Rua das Bananeiras, rua que atravessa, no sentido Norte-Sul, o Jardim Marabá, e primeira rua à esquerda da Rua da Framboesa.

**105. RUA DA FRAMBOESA** - Começa na Rua das Limeiras e, seguindo em curva à esquerda, termina na Rua da Groselha, entre as Quadras 14 e 15, do Jardim Marabá.

**106. RUA DO CUITÉ** - Começa na Rua das Bananeiras e termina na Rua do Tamarino, entre as Quadras 4 e 5, do Jardim Marabá.

**107. RUA DAS GOIABEIRAS** - Começa na Rua dos Abacateiros e termina na Av. das Laranjeiras, atravessando os Loteamentos Jardim Marabá e Interlagos, no sentido Norte-Sul.

**108. RUA DAS AMEIXEIRAS** - Começa na Rua dos Caquizeiros e termina na divisa Sul do remanescente do Lote 12, da Gleba Lindóia, entre as Ruas das Goiabeiras e dos Marmelos nos Jardins Marabá e Mairá.

**109. RUA DOS MARMELOS** - Começa na Rua dos Caquizeiros e termina na divisa Sul do remanescente do Lote 12, da Gleba Lindóia, entre as Ruas do Araticum e das Ameixeiras no Jardim Interlagos.

**110. RUA DO ARATICUM** - Começa na Avenida das Laranjeiras e termina na divisa Sul dos remanescentes dos Lotes 10 e 12 da Gleba Lindóia, entre os Loteamentos Jardim Mairá, Interlagos e Chácaras do Lote 10, primeira paralela à direita da Rua Mangaba.

**111. RUA DOS ABACATEIROS** - Começa na Rua do Araticum e termina na Rua da Groselha, entre as Quadras 8,9,10,11 e 12 e Praças dos Jardins Interlagos e Marabá.

**112. RUA DO IMBU** - Começa na Rua Araticum e termina na Rua Mangaba, entre as Ruas do Jambolão e das Bananeiras no Jardim Mairá.

**113. RUA DO JAMBOLÃO** - Começa na Rua do Araticum e termina na Rua Mangaba entre as Ruas Imbu e Jenipapo, no Jardim Mairá.

**114. RUA DO JENIPAPO** - Começa na Rua do Araticum e termina na Rua Mangaba - primeira rua paralela à direita da Rua do Jambolão, entre as Quadras 3 e 4, do Jardim Mairá.

**115. RUA ROSA BRANCA** - Começa no Córrego Água das Pedras e termina na Rua dos Lírios, tendo à esquerda o Loteamento "Vila Ricardo" e à direita os Lotes 45-A-B e C da GPL.

**116. RUA FLÔR-DE-MAIO** - Começa na Rua Rosa Branca e termina na divisa Oeste do Lote nº 9, da Gleba Lindóia entre as Quadras 8 e 9 do Loteamento Jardim Vila Ricardo.

**117. RUA GARDÊNIAS** - Começa na Rua Rosa Branca e termina na divisa Oeste do Lote nº 9, da Gleba Lindóia, entre as Ruas Flôr-de-Maio e Flôr-de-Abril, no Jardim Vila Ricardo.

**118. RUA FLÔR-DE-ABRIL** - Começa na Rua Flôr-de-Jesus e, seguindo em curva à direita, termina na divisa Oeste do Lote nº 9, da Gleba Lindóia, entre as Ruas Gardênias e Girassol.

**119. RUA GIRASSOL** - Começa na Rua Flôr-de-Jesus, seguindo em curva à direita, termina na divisa Oeste do Lote nº 9, da Gleba Lindóia, entre as Ruas Flôr-de-Abril, Quadras 1, 2, 3 e Praça do Jardim Vila Ricardo.

**120. RUA FLÔR-DE-JESUS** - Começa na Rua Santa Terezinha e termina na Rua Mangaba, atravessando, no sentido Leste Oeste, os Lotes 49-B, 49-C, 45-C, 7 e 9, da Gleba Lindóia e Quadras 1,4 e 5 do Jardim Vila Ricardo.

**121. RUA FLÔR-DE-LIS** - Começa na Rua Girassol e termina na divisa Oeste do Lote nº 9, da Gleba Lindóia, entre as Ruas Flôr-de-Jesus e dos Cravos, no Jardim Vila Ricardo.

**122. RUA DOS CRAVOS** - Começa na Rua Girassol e termina na divisa Oeste do Lote nº 9, da Gleba Lindóia, entre as Ruas Flôr-de-Lis e Roseiral, do Jardim Vila Ricardo.

**123. RUA ROSEIRAL** - Começa na Rua Girassol e termina na divisa Oeste do Lote nº 9, da Gleba Lindóia, entre a Rua dos Cravos e Praça do Jardim Vila Ricardo.

**124. RUA FLÔR-DE-NATAL** - Começa na Rua Gardênias e termina na Rua Girassol, entre as Quadras 4, 5, 6 e 7 do Jardim Vila Ricardo.

**125. RUA SANTA MARIA** - Começa na Avenida Santa Mônica e termina na divisa Norte do remanescente do Lote 47-I, da G.P.L. primeira rua paralela à esquerda da Rua Nossa Senhora do Rocio, da Vila Santa Terezinha.

**126. RUA NOSSA SENHORA DE FÁTIMA** - Começa na Rua Santa Terezinha e termina na Avenida das Araucárias, entre as Quadras 5 e 6, do Jardim Carlota.

**127. RUA SANTA RUTH** - Começa na Rua Santa Terezinha e termina na divisa Leste do Lote 150-B, da Gleba Patrimônio de Londrina, entre as Ruas Nossa Senhora de Fátima e Santa Ester, no Jardim Carlota.

**128. RUA SANTA ESTER** - Começa na Rua Santa Terezinha e termina na divisa Leste do Lote 150-B, da Gleba



Patrimônio de Londrina, entre as Ruas Santa Ruth e Santa Filomena, no Jardim Carlota.

**129. RUA SANTA FILOMENA** - Começa na Rua Santa Terezinha e termina na divisa Leste da Vila da Fraternidade, entre as Ruas Santa Ester e Santa Eloá, no Jardim Carlota.

**130. RUA SANTA ELOÁ** - Começa na Rua Santa Terezinha e termina na Rua Santa Adelaide, entre as Ruas Santa Filomena e Santa Rosa, do Jardim Carlota.

**131. RUA SANTA SÉ** - Começa na Avenida Santa Helena e termina na divisa Norte do Lote 47-F, da G.P.L., entre as Quadras 6 e 8, do Jardim Helena.

**132. RUA ITAIPU** - Começa na Rua Carijós e termina na Rua Araruana, entre a Quadra 2 e Praça do Jardim Paraná.

**133. RUA ARARUANA** - Começa na Rua Carijós e termina na Av. Santa Helena, entre as Quadras 2 e 3 e Praça do Jardim Paraná.

**134. RUA ÁGUIA MARINHA** - Começa na divisa Leste dos Lotes 44 e 45, da Gleba Patrimônio de Londrina, seguindo em curva a direita, termina na divisa dos mesmos Lotes 44 e 45, contornando as Quadras 16 e 17 do Jardim Ideal.

**135. RUA AMIANTO** - Começa no prolongamento da Av. Santa Mônica e termina na divisa Leste dos Lotes 44 e 45 da G.P.L., entre as Quadras 13 e 14 do Parque Jardim Ideal.

**136. RUA MANGANÊS** - Começa no prolongamento da Av. Santa Mônica e termina no prolongamento da Rua Tremembés, entre as Ruas Anianto e Diamante, no Jardim Ideal.

**137. RUA DIAMANTE** - Começa no prolongamento da Av. Santa Mônica e termina na Rua Cromita, entre as Ruas Manganês e Pedra Verde, no Jardim Ideal.

**138. RUA PEDRA VERDE** - Começa no prolongamento da Avenida Santa Mônica e termina no prolongamento da Rua Tremembés, entre as Ruas Diamante e Pingo d'Água, no Jardim Ideal

**139. RUA PINGO D'ÁGUA** - Começa no prolongamento da Av. Santa Mônica e termina no prolongamento da Rua Tremembés, entre as Quadras 7 e 7-A do Jardim Ideal e 1 e 2 do Jardim Santa Inês.

**140. RUA ZIRCÔNIO** - Começa na Rua Pingo d'Água e, seguindo em curva reversa, termina na divisa do Lote 20, da Gleba Lindóia, entre a Quadra 2 e Parque do Jardim Santa Inês.

**141. RUA JADE** - Começa na Rua Pingo d'Água e termina no prolongamento da Rua Tremembés, entre a Quadra 7-A do Jardim Ideal e Quadra 2 do Jardim Santa Inês.

**142. RUA PEDREGULHO** - Começa no prolongamento da Rua Tremembés e termina na Rua Berilo, entre as Quadras 2, 3, 4 e 5 do Jardim Ideal e 13 e 14 do Parque Waldemar Hauer.

**143. RUA MÁRMORE** - Começa no prolongamento da Rua Tremembés e termina na Rua Berilo, entre as Ruas Pedregulho e Ametista, no Jardim Ideal e Parque Waldemar Hauer.

**144. RUA AMETISTA** - Começa no prolongamento da Rua Tremembés e termina na BR-369, primeira rua paralela à Rua Rutilo no Jardim Ideal e Parque Waldemar Hauer.

**145. RUA RUTILO** - Começa no prolongamento da Rua Tremembés e termina na Avenida Brasília **IE**, tendo à direita o Cemitério do Jardim Ideal e Quadras 1, 3 e 6 do Parque Waldemar Hauer e à esquerda os Lotes 44 e 45 e Lote 1 da G.P.L.

**146. RUA CASSITERITA** - Começa na Rua Safira e termina na BR-369 entre as Ruas Grafita e Ametista, no Parque Waldemar Hauer.

**147. RUA GRAFITA** - Começa no prolongamento da Rua Tremembés e termina na BR-369, entre as Quadras 5 e 10 do Parque Waldemar Hauer, 3, 4, e 5 do Jardim Santa Inês e divisa dos Lotes 20 e 25 da Gleba Lindóia.

**148. RUA CROMITA** - Começa na Rua Manganês e termina na Rua Pedra Verde, entre as Quadras 8, 9, 11 do Jardim Ideal.

**149. RUA GRANITO** - Começa na Rua Pedregulho e termina na Rua Grafita, entre as Ruas Cristal e prolongamento da Rua Tremembés.

**150. RUA CRISTAL** - Começa na Rua Pedregulho e termina na Rua Grafita, entre as Ruas Garimpo e Safira, nos Jardins Ideal e Santa Inês.

**151. RUA SAFIRA** - Começa na Rua Pedregulho e termina na Rua Grafita entre as Ruas Cristal e Berilo, nos Jardins Ideal e Santa Inês.

**152. RUA BERILO** - Começa na Rua Ametista e termina na Rua Cassiterita, entre as Ruas Topázio e Safira, no Parque Waldemar Hauer.

**153. RUA TOPÁZIO** - Começa na Rua Ametista e termina na Rua Cassiterita, entre as Ruas Berilo e das Esmeraldas, no Parque Waldemar Hauer.

**154. RUA DAS ESMERALDAS** - Começa na Rua Ametista e termina na Rua Cassiterita, entre as Ruas Topázio e Brilhante, no Parque Waldemar Hauer.

**155. RUA BRILHANTE** - Começa na Rua Rutilo e termina na Rua Grafita, entre as Ruas Esmeralda e Arenito, no Parque Waldemar Hauer.

**156. RUA ARENITO** - Começa na Rua Rutilo e termina na Rua Cassiterita, entre as Ruas Brilhante e Alabastro no Parque Waldemar Hauer.

**157. RUA ALABASTRO** - Começa na Rua Rutilo e termina na Rua Cassiterita, entre a Rua Arenito e BR-369, no Parque Waldemar Hauer.

**158. RUA RUBI** - Começa na Rua Brilhante e termina na Rua das Esmeraldas, entre as Ruas Ametista e Cassiterita, no Parque Waldemar Hauer.

**159. RUA DAS CORRUIRAS** - Começa na Rua Rutilo e termina na Rua Pavão entre a Alameda Sabiá e o remanescente do Parque Waldemar Hauer.

**160. RUA CONDOR** - Começa na Rua Rutilo e termina na Rua Pavão, entre a Rua Corruira e a BR-369, no Parque Waldemar Hauer.

**161. RA** (Este item foi revogado pelo [art. 9º da Lei Municipal nº 3.029, de 03.07.1979 - Pub. FL 28.07.1979](#))

**162. RM RA** Av. DAS MARITACAS - Começa na Rua Angelina Ricci Vezozzo e termina na Rua José Gonçalves Viana Filho, tendo de um lado os Lotes 28, 29, 30, 31, 32, 32-A, 32-B, 33 e 34 do Conjunto Habitacional Lindóia; os Lotes 37, 38, 39 e 40 do Conjunto Habitacional José Maurício Barroso, e o Lote 58, todos da Gleba Lindóia; e de outro o Parque das Indústrias Leves, o Parque Waldemar Hauer; os Lotes 44, 45 e 46 da Vila Izabel; os Lotes 48, 49, 49-A, 50, 50-A, 51 e 52, todos da Gleba Lindóia, e o Lote 14-C da Gleba Primavera.



**163. RM RA RUA DO TUCANO** - Começa na Rua Corruira e termina na Rua das Maritacas, tendo do lado direito a Quadra 4 e, do esquerdo, a Quadra 3, do Parque das Indústrias Leves, respectivamente.

**164. RA** (Este item foi revogado pelo [art. 9º da Lei Municipal nº 3.029](#), de 03.07.1979 - Pub. FL 28.07.1979)

**165. RA** (Este item foi revogado pelo [art. 9º da Lei Municipal nº 3.029](#), de 03.07.1979 - Pub. FL 28.07.1979)

**166. RM RA RUA DO PAVÃO** - Começa na BR-369 e termina na Rua das Maritacas. Entre as Quadras 1, 2 e 4, do lado esquerdo e Quadras 9, 7 e 11, do lado direito, do Parque das Indústrias Leves, respectivamente.

**167. RA** (Este item foi revogado pelo [art. 9º da Lei Municipal nº 3.029](#), de 03.07.1979 - Pub. FL 28.07.1979)

**168. RM RA RUA DAS CODORNAS** - Começa na BR-369 termina na Rua das Maritacas. Entre as Quadras 10, 8, 6, 13 e 12 do Parque das Indústrias Leves, e Quadras 15, 18, 18-A, 20, 22, 23 e 24 do Parque Waldemar Hauer "B".

**169. RUA DO UIRAPURU** - Começa na BR-369 e termina na Rua das Maritacas, entre as Ruas das Codornas e do Canário, no Parque Waldemar Hauer, 2ª Parte.

**170. RUA DO CANÁRIO** - Começa na BR-369 e termina na divisa Sul do terreno da Rádio Tabajara entre as Quadras 15, 17, 19 e 21 do Parque Waldemar Hauer, 2ª parte, e divisa Oeste do Lote 44 da Gleba Lindóia.

**171. RUA BEM-TE-VI** - Começa na Rua das Codornas e termina na Rua do Canário, entre a BR-369 e a Rua Asa Branca, no Parque Waldemar Hauer, 2ª parte.

**172. RUA ASA BRANCA** - Começa na Rua das Codornas e termina na Rua do Canário, entre as Ruas Bem-Te-Vi e do Rouxinol, no Parque Waldemar Hauer, 2ª parte.

**173. RUA DO ROUXINOL** - Começa na Rua das Codornas e termina na Rua do Canário, entre as Ruas Asa Branca e Gralha Azul, no Parque Waldemar Hauer, 2ª parte.

**174. RUA GRALHA AZUL** - Começa na Rua das Codornas e termina na Rua do Canário, entre as Ruas do Rouxinol e da Andorinha, no Parque Waldemar Hauer, 2ª parte.

**175. RUA DA ANDORINHA** - Começa na Rua das Codornas e termina na Rua do Uirapuru, entre as Ruas Gralha Azul e do Jaburu no Parque Waldemar Hauer, 2ª parte.

**176. RUA DO JABURU** - Começa na Rua das Codornas e termina na Rua do Uirapuru, entre as Ruas da Andorinha e das Maritacas no Parque Waldemar Hauer, 2ª parte.

**177. RUA POTI** - Começa na Av. Simon Bolivar e termina na Rua Tapuicas, entre as Av. Presidente Wilson e a Rua Jaci, no Jardim Amália.

**178. RUA ITAPERUNA** - Começa na rua Tamoios e termina na Rua Tremembés, entre as Ruas Presidente Wilson e Itaguaí, no Jardim Tsukamoto.

**179. RUA ITAGUAÍ** - Começa na Rua Luiz Francison e termina na Rua Tremembés, entre as Ruas Ceará e Itaperuna no Jardim Tsukamoto.

**180. RUA JUIZ ACYR QUADROS** - Começa na Rua Ermelindo Leão e termina na Rua José Fierli, entre a Quadra 2 e a área de reserva, da Vila Rica.

**181. RM RA RUA VEREADOR MANOEL DE OLIVEIRA BRANCO** - começa na confluência com a Rua Ermelindo Leão e termina na confluência com a Rua Brasília Machado, tendo de um lado a Quadra 2 do Loteamento Vila Rica e o Lote 52 da Gleba Patrimônio Londrina e de outro o Córrego Bom Retiro.

**182. RUA JOSÉ FIERLI** - Começa na Rua Ermelindo Leão e termina na Rua Juiz Acyr Quadros, entre a divisa do Lote 52 da G.P.L., e a área de reserva, na Vila Rica.

**183. TRAVESSA IBAITI** - Começa na Rua Ponta Grossa e termina no prolongamento da Rua Ibaíti, entre o Loteamento Jardim Palermo e a área de propriedade da S/A, White Martins.

**184. RUA VEREADOR LIMINSKI** - Começa na Rua Tapuias e termina na Rua Carajás, entre a Rua Tinguis e a Av. Presidente Wilson, na Vila Santi.

**185. RUA CACILDA BECKER** - Começa na Av. Higienópolis e termina na Rua da Lapa, entre as Quadras 1 e 5, do Jardim Liliam.

**186. RUA OTTO SOMMER** - Começa na Rua da Lapa e termina na Rua Sena Martins, entre as Quadras 2 e 3 do Jardim Lilian.

**187. RUA JOSÉ LEITE DE CARVALHO** - Começa na Rua da Lapa e termina na Rua Sena Martins, entre as Quadra 3 e 4, do Jardim Lilian.

**188. RUA DEPUTADO JOSÉ AFONSO** - Começa na Rua Coronel Camisão e termina na Rua Maurício de Nassau, tendo à direita a Praça e à esquerda a Quadra 3 do Jardim Mazzei.

**189. RUA ZÍNIA** - Atual Rua "B-8", do Parque Ouro Branco. Começa na Rua Vitória Régia e termina na Rua Flôr dos Alpes, entre as Ruas das Camélias e Rua dos Miosótis.

**190. RUA DOS MIOSÓTIS** - Atual Rua C-8 do Parque Ouro Branco, entre as Ruas Zínia e do Jasmim. Começa na Rua Vitória Régia e termina na Rua Flôr dos Alpes.

**191. RUA DO JASMIM** - Atual Rua D-8 do Parque Ouro Branco, entre as Ruas dos Miosótis e das Hortênsias. Começa na Rua Vitória Régia e termina na Rua Flôr dos Alpes.

**192. RUA DAS HORTÊNSIAS** - Atual Rua E-8, do Parque Ouro Branco, entre as Ruas do Jasmim e Flôr do Ipê. Começa na Rua Vitória Régia e termina na Rua Flôr dos Alpes.

**193. RUA FLÔR DE IPÊ** - Atual Rua F, do Parque Ouro Branco, entre as Ruas das Hortênsias e dos Antúrios. Começa na Rua Vitória Régia e termina na Rua Flôr dos Alpes.

**194. RUA DOS ANTÚRIOS** - Atual Rua G, do Parque Ouro Branco, entre as Ruas Flôr de Ipê e Flôr de Lótus. Começa na Rua Vitória Régia e termina na Rua Flôr dos Alpes.

**195. RUA FLÔR DE LÓTUS** - Atual Rua H, do Parque Ouro Branco, entre a Rua dos Antúrios e a Quadra 28, do Loteamento. Começa na Rua Vitória Régia e termina na Rua Flôr dos Alpes.

**196. RUA VERÔNICA** - Atual Rua I, do Parque Ouro Branco, entre a Rua Flôr de Lótus e Praça do Algodão. Começa na Rua Flôr do Campo e termina na Rua Flôr dos Alpes.

**197. RUA FLÔR DO CAMPO** - Atual Rua L, do Parque Ouro Branco, entre a Rua das Violetas, Quadra 28 e Praça do Algodão. Começa na Rua Vitória Régia e termina na Rua Flôr dos Alpes.

**198. RUA DAS VIOLETAS** - Atual Rua M, do Parque Ouro Branco, entre a Rua Flôr do Campo e Rua dos Lírios. Começa



na Av. Guilherme de Almeida e termina na Rua Flôr dos Alpes.

**199. RUA DOS LÍRIOS** - Atual Rua N, do Parque Ouro Branco, entre a Rua das Violetas e Rua Trevo Branco. Começa na Avenida Guilherme de Almeida e termina na Rua das Magnólias.

**200. RUA DO TREVO BRANCO** - Atual Rua O do Parque Ouro Branco, entre a Rua dos Lírios, Quadras, 17, 18 e 20 e Praça Prof. Romário Martins. Começa na Rodovia PR-72 e termina na Rua das Magnólias.

**201. RUA DAS MARGARIDAS** - Atual Rua Z do Parque Ouro Branco, entre as Quadras 20, 21, 24 e 25. Começa na Rua das Papoulas e termina na Rua dos Gerânios.

**202. RUA DAS TULIPAS** - Atual Rua Q-8 do Parque Ouro Branco. Começa na Rodovia PR-72 e termina na Rua das Orquídeas entre as Quadras 17 e 23.

**203. RUA DOS GERÂNIOS** - Atual Rua "U" do Parque Ouro Branco, entre a Rua das Magnólias e as Quadras 22 e 26, do loteamento. Começa na Rua Flôr dos Alpes e termina na rua do mesmo nome junto à Quadra 31.

**204. RUA DAS MAGNÓLIAS** - Atual Rua "T" do Parque Ouro Branco, entre a Rua dos Gerânios e Rua das Papoulas. Começa na divisa Norte do loteamento e termina na divisa Sudeste do Parque Ouro Branco.

**205. RUA DAS PAPOULAS** - Atual Rua "S" do Parque Ouro Branco, entre a Rua das Magnólias e Rua das Begônias. Começa na Rua do Trevo Branco e termina na Rua das Orquídeas.

**206. RUA DAS BEGÔNIAS** - Atual Rua "R" do Parque Ouro Branco, entre a Rua das Papoulas e Praça Prof. Romário Martins. Começa na Rua do Trevo Branco e termina na Rua das Orquídeas.

**207. RUA DAS ORQUÍDEAS** - Atual Rua "P", do Parque Ouro Branco, entre as Quadras 17, 23, 18 e Praça Prof. Romário Martins. Começa na Rua do Trevo Branco e termina na Rua Flôr dos Alpes.

**208. RUA DAS CAMÉLIAS** - Atual Rua "A" do Parque Ouro Branco, entre as Quadras 1, 2 e 30, do loteamento. Começa na Avenida Guilherme de Almeida e termina na divisa do loteamento.

**209. RUA FLÔR DOS ALPES** - Atual Rua "X" do Parque Ouro Branco, paralelas às Quadras 29, 14, 27, Parque e Quadra 31 e 19. Começa na Rua das Camélias e termina na PR-72, entre as Quadras 19 e 23.

**210. RM RA AVENIDA GUILHERME DE ALMEIDA** - começa na Avenida 10 de Dezembro (Via Expressa), no Parque Ouro Branco, segue rumo Sul, margeando a Rodovia Celso Garcia Cid, Parque das Indústrias, Jardim Franciscato, Jardim Santa Joana, Jardim Campos Elízeos e termina no final do Jardim Cristal.

**211. RUA VITÓRIA RÉGIA** - Atual Rua "K" do Parque Ouro Branco, entre a Avenida Guilherme de Almeida e a Rua Flôr dos Alpes. Começa na Rua das Camélias e termina na Rua das Violetas.

**212. PRAÇA DO ALGODÃO** - Compreendida entre as Ruas Flôr dos Alpes, Verônica e Flôr do Campo, no Parque Ouro Branco.

**213. PRAÇA PROF. ROMÁRIO MARTINS** - Compreendida entre as Ruas das Begônias, das Orquídeas e do Trevo Branco, no Parque Ouro Branco.

**214. RUA DA EMA** - Atual Rua 6, do Jardim Paraíso, entre as Quadras 1, 2, 3, e 4. Começa na Rua Águia Imperial, antiga Estrada Londrina-Bela Vista, e termina na Rua do Pelicano.

**215. RUA DO PINTASSILGO** - Atual Rua 7, do Jardim Paraíso, entre a Rua da Ema e Praça Paraíso. Começa na Rua Águia Imperial e termina na Rua do Pelicano.

**216. RUA AVE DO PARAÍSO** - Atual Rua 8 do Jardim Paraíso, entre a Rua da Patativa e Praça Paraíso. Começa na Rua da Águia Imperial e termina na Rua do Pelicano.

**217. RUA DA PATATIVA** - Atual Rua 9 do Jardim Paraíso, entre as Ruas Ave do Paraíso e da Saracura. Começa na Rua da Águia Imperial e termina na Rua do Pelicano.

**218. RUA DA SARACURA** - Atual Rua 10 do Jardim Paraíso, entre as Ruas da Patativa e dos Periquitos. Começa na Rua da Águia Imperial e termina na Rua do Pelicano.

**219. RUA DOS PERIQUITOS** - Atual Rua 11 do Jardim Paraíso, entre as Ruas da Saracura e do Faisão e Praça Eden. Começa na Rua da Águia Imperial e termina na Rua do Pelicano.

**220. RUA DO FAISÃO** - Atual Rua 2, do Jardim Paraíso, entre a Rua dos Periquitos e Praça dos Astronautas. Começa na Rua da Águia Imperial e termina na Rua do Falcão.

**221. RUA DAS PERDIZES** - Atual Rua 13, do Jardim Paraíso, entre a Rua do Urutau e Praças Eden e dos Astronautas. Começa na Rua da Águia Imperial e termina na divisa do loteamento, junto as Quadras 16 e 17.

**222. RUA DO URUTAU** - Atual Rua 14, do Jardim Paraíso, entre a Rua das Perdizes e Rua da Gavião. Começa na da Águia Imperial e termina na Rua do Pelicano.

**223. RUA DO GAVIÃO** - Atual Rua 15, do Jardim Paraíso, entre as Ruas do Avestruz e do Urutau. Começa na Rua da Águia Imperial e termina na Rua do Pelicano.

**224. RUA DA AVESTRUZ** - Começa na Rua da Águia Imperial e termina na Rua do Pelicano entre as Ruas do Beija-Flôr e do Gavião; Jardim Paraíso.

**225. RUA DO BEIJA-FLÔR** - Atual Rua B, da 2ª parte do Jardim Paraíso, entre as Quadras 1 e 2. Começa na Rua do Pelicano e termina na divisa do loteamento.

**226. RUA DO CARDEAL VERMELHO** - Atual Rua C, do remanescente do Jardim Paraíso, entre a Quadra 3 e Parque. Começa na Viela junto à Data 24, da Quadra 3 e termina na divisa Oeste do loteamento.

**227. RUA DA ÁGUIA IMPERIAL** - Antiga Estrada Londrina-Bela Vista primeira paralela à direita do loteamento Jardim Paraíso. Começa na Rua da Ema e termina na Rua da Avestruz.

**228. RUA DO PELICANO** - Atual Rua 17 (primeira parte) e Rua "A" (segunda parte), do Jardim Paraíso. Começa na Rua da Ema e segue margeando as Quadras 1, 2-A, 17, 16, 15 e 3 e termina na viela da 2ª parte do Jardim Paraíso.

**229. RUA DO SANHACO** - Atual Rua 3, entre as Quadras 2 e 3, da 1ª parte do Jardim Paraíso. Começa na Rua do Pelicano e termina na Rua da Ema.

**230. RUA DO FALCÃO** - Atual Rua 5, do Jardim Paraíso, entre as Ruas da Águia Imperial e do Pelicano. Começa na Rua dos Periquitos e termina na Rua da Avestruz.

**231. PRAÇA PARAÍSO** - Compreendida entre as Ruas da Águia Imperial; do Pelicano, do Pintassilgo e Ave do Paraíso, no Jardim Paraíso.

**232. PRAÇA EDEN** - Compreendida entre as Ruas do Falcão, do Pelicano, das Perdizes e dos Periquitos, no Jardim Paraíso.



**233. PRAÇA DOS ASTRONAUTAS** - Compreendida entre as Ruas da Água Imperial, do Falcão, das Perdizes e do Faizão, no Jardim Paraíso.

**234. RUA ARARACANGA** - Atual Rua 1, do Jardim Santa Rira, entre as Quadras 3, 4, 5, 6 e 7 e Praça do Teatro e Praça da Escola. Começa na Rua Paineiras e termina na divisa Nordeste do loteamento.

**235. RUA QUIRI** - Atual Rua 2, do Jardim Santa Rita, entre a Quadra 6 e Praça da Escola. Começa na Rua das Paineiras e termina na Viela da Quadra 6.

**236. RUA JUTAÍ** - Atual Rua 2, do Jardim Santa Rita, entre a Quadra 7, Praça do Teatro e Rua Araracanga. Começa na Rua Jatobá e termina na divisa Nordeste do loteamento

**237. RUA PIQUIÁ** - Atual Rua 3, do Jardim Santa Rita, entre as Quadras 6, 7, 8 e 9. Começa na Rua das Palmeiras e termina na divisa Nordeste do loteamento.

**238. RUA ARACAÚBA** - Atual Rua 4 e o Jardim Santa Rita, entre as Ruas Piquiá e Alecrim. Começa na Rua das Paineiras e termina na divisa Nordeste do loteamento.

**239. RUA ALECRIN** - Atual Rua 5 do Jardim Santa Rita, entre as Ruas Angico Aracaúba. Começa no prolongamento da Rua Amendoinzeiro e termina na Rua Maçaranduba.

**240. RUA ANGICO** - Atual Rua 6, do Jardim Santa Rita, entre a Rua Alecrin e Praça dos Escritores. Começa no prolongamento da Rua Amendoinzeiro, contorna a Praça dos Escritores e termina no prolongamento da Rua Amendoinzeiro.

**241. RUA MAÇARANDUBA** - Atual Rua 8 do Jardim Santa Rita, entre as Quadras 13 e 14. Começa na Rua Angico e termina na divisa Nordeste do loteamento.

**242. RUA CUIÚBA** - Atual Rua 12 do Jardim Santa Rita, começa na Rua Jacareúba e, desenvolvendo em curva à direita, contornando as Quadras 19 e 20, até chegar à divisa Nordeste do loteamento.

**243. RUA SAMAUMEIRA** - Atual Rua 13 do Jardim Santa, entre as Quadras 19, 20, 21 e 22. Começa na Rua Jacareúba e termina na divisa Nordeste do loteamento.

**244. RUA JATOBÁ** - Atuais Ruas 7 e 7-A, do Jardim Santa Rita. Começa no prolongamento da Rua Figueira e termina na Praça dos Escritores, paralela à esquerda da Rua das Paineiras.

**245. RUA DAS PAINEIRAS** - Atual Rua 16 do Jardim Santa Rita, primeira Rua paralela à esquerda da Rua Guajuvira. Começa na Rua Figueira e termina no prolongamento da Rua Amendoinzeiro.

**246. RUA JACAREÚBA** - Atual Rua 17 do Jardim Santa Rita, entre a Praça dos Pintores, Quadras 19 e 21 e Rua Guajuvira. Começa no prolongamento da Rua Araribá e termina no prolongamento da Rua Perobal.

**247. RUA ACAPULCO** - Atuais Ruas 15 e 11, do Jardim Santa Rita, entre as Quadras 16, 17, 19, 20, 21 e 22. Começa no prolongamento da Rua Amendoinzeiro e termina no prolongamento da Rua Perobal.

**248. RUA ANANI** - Atual Rua 10 do Jardim Santa Rita, entre as Quadras 15 e 16. Começa no prolongamento da Rua Amendoinzeiro e termina no prolongamento da Rua Araribá.

**249. RUA MARUPÁ** - Atual Rua 16-A do Jardim Santa Rita, entre as Quadras 1 e 2. Começa na Rua Guajuvira e termina na Rua das Paineiras.

**250. RA** (Este item foi revogado pelo [art. 2º da Lei Municipal nº 7.185](#), de 14.10.1997 - Pub. JOML 23.10.1997)

**251. RA** (Este item foi revogado pelo [art. 2º da Lei Municipal nº 7.363](#), de 15.04.1998 - Pub. JOML 20.05.1998)

**252. PRAÇA DOS PINTORES** - Compreendida entre a Rua Jacareúba, Cuiúba e Araribá, no Jardim Santa Rita.

**253. RUA DOS EGÍPCIOS** - Atual Rua C, do Jardim do Lago, entre as Quadras 1 e 2. Começa na Rua dos Portugueses e termina na Rua dos Espanhóis.

**254. RUA DOS ESPANHÓIS** - Atual Rua B do Jardim do Lago, entre as Ruas dos Portugueses e Praça Prof. Couto. Começa na Rua dos Americanos e termina na divisa Sudoeste do loteamento.

**255. RUA DOS FRANCESES** - Atual Rua "D" do Jardim do Lago, entre a Rua dos Brasileiros e a rede de alta tensão da Copel. Começa na Rua dos Americanos e termina na divisa do loteamento à Sudoeste.

**256. RUA DOS BRASILEIROS** - Atual Rua "E" do Jardim do Lago, entre a Rua dos Francêses e as Quadras 4 e 7. Começa na Rua dos Americanos e termina na divisa Sudoeste do loteamento.

**257. RUA DOS PORTUGUÊSES** - Atual Rua "A" do Jardim do Lago, entre a Rua dos Espanhóis e a divisa Sul do loteamento. Começa na Rua dos Americanos e termina na divisa Sudoeste do loteamento.

**258. RUA DOS JAPONESES** - Atual Rua "F", do Jardim do Lago, entre a Rua dos Brasileiros e dos Gregos. Começa na Rua dos Italianos e termina na divisa Sudoeste do loteamento.

**259. RUA DOS GREGOS** - Atual Rua "G", do Jardim do Lago, entre as Quadras 5 e 6 e área de serviço público. Começa na Rua dos Italianos e termina na divisa Sudoeste do loteamento.

**260. RUA DOS SUIÇOS** - Atual Rua I do Jardim do Lago, entre a Quadra 6 e área de serviço público. Começa na Rua dos Gregos e termina na divisa Sudoeste do loteamento.

**261. RUA DOS ITALIANOS** - Atual Rua "H" do Jardim do Lago, entre as Quadras 4, 5, 6, 7 e 8. Começa na Rua dos Brasileiros e termina na divisa Sudoeste do loteamento.

**262. RUA DOS MEXICANOS** - Atual Rua "J" do Jardim do Lago, entre a Quadra 8 e área remanescente. Começa na Avenida dos Americanos e termina na divisa Sudoeste do loteamento.

**263. AVENIDA DOS AMERICANOS** - Começa na Rua dos Portugueses e termina em curva na divisa Nordeste do loteamento, tendo à esquerda as Quadras 1, 3 e 7 e à direita o Lote nº 60.

**264. PRAÇA PROF. COUTO** - Compreendida entre as Ruas dos Franceses e dos Espanhóis e divisa Sudoeste do Jardim do Lago.

**265. RUA CÂNDIDO BETONI** - Antiga Rua Ibaiti. Começa na Rua Tomazina e segue na direção Norte, terminando na Av. Tiradentes, no Loteamento Esperança.

**266. RUA BRIGADEIRO LUIZ ANTONIO** - Começa na divisa oeste do Jardim Paulista e termina na divisa Leste do Jardim Fortaleza, entre as Quadras 1 e 4 dos referidos loteamentos e Rodovia BR-369.

**267. RUA MESSIAS WILMAR DE SOUZA** - Começa na Rua Demóstenes e termina na divisa Leste do Jardim Paulista, entre a Rodovia BR-369 e as Ruas Clístenes e Bororós.

**268. RUA CLÍSTENES** - Começa na Rua Guaporé e termina na Rua Demóstenes, entre as Quadras 1 e 2 do Jardim Guaporé.



**269. RUA VOLTAIRE** - Começa na Rua Guaporé e termina na Rua Demóstenes, entre as Ruas Clístenes e Tietê, no Jardim Paulista.

**270. RUA DEMÓSTENES** - Começa na Rua Tietê e termina na Rua Messias Wilmar de Souza, entre as Quadras 1, 2 e 3 do Jardim Guaporé, e Lote 64-D da G.P.L.

**271. RUA LICURGO** - Começa na Rua Tietê e termina na Rua Voltaire entre as Ruas Guaporé e Demóstenes, no Jardim Guaporé.

**272. PRAÇA PAULO NOLLI** - Localizada na Quadra 13 do Jardim Higienópolis, com frente para a Rua Humaitá.

**273. PRAÇA JOSÉ FARIAS** - Localizada na Quadra 12 do Jardim Higienópolis, com frente para a Rua Humaitá.

**274. RUA DR. FRANCISCO JOZOLINO** - Entre as Ruas São Vicente e Baía. Começa na Rua Tietê e termina na Rua Bororós.

**275. PRAÇA PEDRO DAL COL** - Localizada na Quadra 14, do Jardim Higienópolis com frente para Rua Humaitá.

**276. RUA MARCELO ACCORSI** - Entre as Ruas Bororós e Tietê. Começa na Rua Baía e termina na Rua Guaporé.

**277. RUA ABDALA JABUR** - Começa na Rua Apucarana e termina na Rua Voluntários da Pátria, entre as Quadras 1 e 2 do Jardim Andrade.

**278. RUA THEODORE ROOSEVELT** - Começa na Rua Almirante Cocrane, entre as Ruas Comandante Rhul e Pedro Abelardo, nos Jardins Eldorado e O.K. - Termina na divisa Leste do Jardim O.K.

**279. RUA JARDINÓPOLIS** - Antiga Rua Lorena. Começa na Rua Baurú, 1ª paralela ao Norte da Ituiutaba, e termina na divisa Leste do Lote 167.

**280. RUA ÂNGELO PESARINI** - Atual Rua "B" do Loteamento Três Marcos. Começa na Rua Ulisses Rodrigues da Silva e termina na PR-72, entre as Quadras 1 e 2 do referido loteamento.

**281. RUA SERAFIM FRANÇA** - Antiga Rua "A" do Bairro Três Marcos. Começa na Rodovia Londrina-Mauá e termina na Rua Ulisses Rodrigues da Silva.

**282. RUA KEIMI KAZAHAIÁ** - Antiga Rua "C" do Bairro Três Marcos. Começa na Rodovia Londrina-Mauá e termina na Rua Ulisses Rodrigues da Silva.

**283. KOTARO HAYASAKA** - Antiga Rua "3" do Bairro Três Marcos. Começa na Rodovia Londrina-Mauá e termina na Rua João Guimarães Rosa.

**284. RUA ULISSES RODRIGUES DA SILVA** - Trecho da antiga Estrada Três Marcos-Pedreira Cafezal. Começa na Estrada Londrina-Mauá e termina na intercessão do eixo da Rua Serafim França.

**285. RUA MARIA CARMELITA VILELA DE MAGALHÃES** - Antiga Rua "2" do Bairro Três Marcos. Começa na Rua Ulisses Rodrigues da Silva e termina na Rua Kotaro Hayasaka.

**286. RA** (Este item foi revogado pelo [art. 4º da Lei Municipal nº 5.034](#), de 28.05.1992 - Pub. FL 02.06.1992)

**287. PRAÇA JOÃO DE MELO** - Compreendida pelas Ruas Katora Hayasaka, João Guimarães Rosa e Maria Carmelita Vilela de Magalhães, no Bairro Três Marcos.

**288. RUA DOS CAQUIZEIROS** - Começa na Rua Araticum e termina na divisa Leste dos Jardins Interlagos e Marabá, entre as Ruas do Tamarino e da Cerejeira, nos Jardins Interlagos e Marabá.

**289. RUA DAS SIRIEMAS** - Atual Rua "1" do Loteamento Conjunto Vitória Régia. Começa na Rua do Tuim e termina na Rua Graúna, entre as Quadras 1, 2, 3, 4, 5 e Praça Vitória Régia.

**290. RUA DO COLIBRI** - Atual Rua "2" do Conjunto Vitória Régia. Começa na Rua do Tuim e termina na Rua Graúna, entre as Quadras 3, 4, 5, 6 e 7, e terreno da Escola.

**291. RUA DOS MELROS** - Atual Rua 3 do Conjunto Vitória Régia. Começa na Rua Tuim e termina na Rua Graúna, entre as Quadras 6 e 7 e área remanescente do Lote 32.

**292. RUA DO TUIM** - Atual Rua "4" do Conjunto Vitória Régia. Começa na Rua D. João VI e termina na Rua dos Melros, entre as Quadras 1, 3 e 6 e Lote 33 da Gleba Simon Frazer.

**293. RUA FLAMINGO** - Atual Rua "5" do Conjunto Vitória Régia. Começa na Rua das Siriemas e termina na Rua do Colibri, entre as Quadras 3 e 4.

**294. RUA DAS ARARAS** - Atual Rua "6" do Conjunto Vitória Régia. Começa na Rua D. João VI e termina na Rua dos Melros, entre as Quadras 1, 4, 6, 2 e 7 e Praça Vitória Régia e terreno da Escola.

**295. RUA INHAMBÚ** - Atual Rua "7" do Conjunto Vitória Régia. Começa na Rua das Siriemas e termina na Rua do Colibri, entre a Quadra 5 e Praça Vitória Régia e terreno da Escola.

**296. RUA GRAÚNA** - Atual Rua "8" do Conjunto Vitória Régia. Começa na Rua D. João VI e termina na Rua dos Melros, entre as Quadras 2, 5 e 7 e Lote 32 da Gleba Simon Frazer.

**297. PRAÇA VITÓRIA RÉGIA** - Compreendida entre as Ruas das Siriemas, das Araras, Rua Inhambú, e terreno da Escola.

**298. RUA DO MAMOEIRO** - Começa na Rua dos Eucaliptos e termina na Avenida Brasília, entre as Quadras 2, 3, 4, 5 e 6 do Conjunto Charrua.

**299. RUA EDUARDO CEBULSKI** - Começa no eixo da Rua Londrina e contornando em curva à esquerda as Quadras A, D, C, B-3, B-2 e B-1, terminando na mesma Rua Londrina, no Distrito da Warta.

**300. RUA LONDRINA** - Começa no vértice das Datas 1 e 68, saída para Londrina e, seguindo na direção Noroeste, termina no vértice das Datas 33 e 34, do Distrito da Warta.

**301. RA** (Este item foi revogado pelo [art. 3º da Lei Municipal nº 9.507](#), de 24.05.2004 - Pub. JOML 03.06.2004)

**302. RA** (Este item foi revogado pelo [art. 3º da Lei Municipal nº 9.507](#), de 24.05.2004 - Pub. JOML 03.06.2004)

**Parágrafo único.** Entre os logradouros denominados pela presente Lei, incluem-se os previstos no plano viário da Cidade, em terreno ainda não loteado, ou cujos loteamentos ainda não tenham sido aceitos pelo Município. Esta nomenclatura, que apenas obedeceu o critério estabelecido pelo [artigo 146, § 1º, da letra "G", da Lei Municipal nº 133](#), de 7 de dezembro de 1951, tem simplesmente efeito declarativo, não isentando o loteador de nenhum artigo do aludido diploma legal.

**Art. 2º** Fica o Executivo autorizado a modificar o limite e término das ruas e avenidas constantes do artigo anterior, quando ocorrer o seu prolongamento em consequência da implantação de novos loteamentos, devidamente aceitos pelo Município.



**Art. 3º** Esta Lei entrará em vigor na data de sua publicação, revogadas as disposições em contrário.

*EDIFÍCIO DA PREFEITURA DO MUNICÍPIO DE LONDRINA, aos 17 de abril de 1972.*

---

*= Dalton Fonseca Paranaguá =  
Prefeito Municipal*

---

*= Jairde Antonio Prata =  
Chefe de Gabinete*